



# 2025 Annual Conference

## SOMOS TIERRA

### La Jornada de un Agricultor Latino en Nebraska



#### HUERTO REGENERATIVO NATERRA LLC

Reconectando con nuestra ancestralidad, identidad y territorialidad.

Sandro Lopes

# Ancestralidad

## Caboclo Amazônico

del término tupí

**kaa'bec**, que significa  
"el que viene del bosque".

Nuestra conexión con los antepasados  
y sus enseñanzas sobre la tierra.

Prácticas agrícolas tradicionales como  
fuente de sabiduría.

La transmisión de conocimientos de  
generación en generación.

David City , Nebraska  
Huerto Urbano

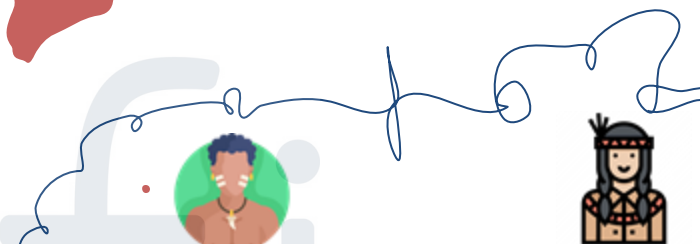

# Identidad

Quiénes somos en relación con nuestra tierra y cultura.

La tierra como extensión de nuestra esencia.

La diversidad cultural y su riqueza en las prácticas agrícolas.

Identidad como resistencia frente a la homogeneización.

**Nhanderu'vuçu** no tiene forma. Es la **energía** que siempre existió, incluso antes de que el mundo se convirtiera en mundo. Para crear el universo, Nhanderuvuçu destruyó todo para empezar de cero, con la creación del **alma** y, más tarde, la **materia**.

La **naturaleza** llegó poco después. Para cuidar los ríos y lagos, creó a **Yara**, la diosa del agua. Para cuidar el clima y el tiempo, el todopoderoso Nhanderuvuçu creó a **Tupã**, el dios supremo del trueno.

Nhanderu etei



**Yacy**, Madre Naturaleza; Nhandexy  
**Amanacy**, madre de la lluvia;  
**Aracy**, madre del día;  
**Iracy**, madre de la miel;  
**Yara**, madre del agua;  
**Yacyara**, madre de la luz de la luna;  
**Yaucacy**, madre del cielo;  
**Acima Ci**, madre de los peces;  
**Ceuci**, madre de la agricultura;  
**Amanayara**, madre de la lluvia;  
**Itacy**, madre de las rocas.

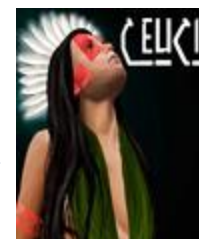



# Territorialidad

Nuestra relación física, cultural y espiritual con el territorio.

Defensa del territorio frente a amenazas como la deforestación y la contaminación.

El manejo sostenible de los recursos naturales.

El territorio como un espacio de vida, no solo un recurso económico.



April, 2022.



May, 2023.

Reconocemos una dimensión del rol de la abuela **ekuñakarai**, consejera, líder espiritual, guía de educación espiritual y enseñanza de tradiciones. Ella “se preocupa por todos, los niños siempre están con ella” (**Yaci**); “comparte todo con todos en el pueblo” (**Yacyara**).



# HUERTO REGENERATIVO NATERRA

ARMONÍA ENTRE LA TIERRA, LA GENTE, LA HISTORIA Y EL BOSQUE...



1. NaTerra: El nombre “NaTerra” representa la idea de **“suelo vivo y sano”**. Está relacionado con la vitalidad del suelo, que es rojo como la sangre, simbolizando la vida y la fertilidad.

2. Ceuci: **Ceuci es la diosa de la agricultura** en la mitología tupí. Ella bendice la tierra, los alimentos y la vida, reflejando la misión de la finca de producir alimentos saludables y respetar los ciclos naturales.

3. El Árbol Centenario: Este árbol simboliza **la sabiduría y la guía espiritual**. Representa la conexión con la historia ancestral y el equilibrio entre la naturaleza y los seres humanos.

4. Tapera: “Tapera” hace referencia a una casa antigua y abandonada, simbolizando **la herencia y la historia familiar**. Conecta el pasado con el presente, resaltando la importancia de las raíces culturales y la tradición.

ANCESTRALIDAD, IDENTIDAD Y TERRITORIALIDAD



# HUERTO REGENERATIVO NATERRA

ARMONÍA ENTRE LA TIERRA, LA GENTE, LA HISTORIA Y EL BOSQUE...



**RainForest Garden**

A system that mimics tropical rainforest ecosystems, leveraging biodiversity to create a self-sustaining environment.



**Roça Food System**

Based on regenerative agricultural practices, this system prioritizes soil health and local food production.



**Muvuca & Pollinator Garden**

A garden designed to attract natural pollinators, fostering biodiversity and ecological balance.



**ANCESTRALIDAD, IDENTIDAD Y TERRITORIALIDAD**



# El Huerto de EKuñakarai se convierte en un Huerto Urbano

## ANCESTRALIDAD, IDENTIDAD y TERRITORIALIDAD Amazónica

**“Roça” Sistema de Producción Agrícola Local**

conjunto de prácticas y conocimientos ancestrales



# ROÇA FOOD SYSTEM- NHEMBOJERA

Alimento para el alma, no solamente para el cuerpo, alimento para el espíritu...



**IBIACY**

IBI-Suelo sano



**XETA COIVARA**

Xeta-madera  
Tata- fuego  
Coivara - Quemar



**MUVUCA**

-reunion  
-diversidad



**TEMBI'U ETE'I**

Comida  
verdadera  
Mbya arandu -  
conocimiento

**NHEMBOJERA**

Estar juntos,  
Aprender juntos

## HUERTO REGENERATIVO NATERRA

ARMONÍA ENTRE LA TIERRA, LA GENTE, LA HISTORIA Y EL BOSQUE...



# HUERTO REGENERATIVO NATERRA

## Ibiacy - suelo sano, comunidad microbiana diversa

### Patogenos

Rojo (Pitanga) - *Fusarium* spp

Morado - *Fusarium* spp

Lila - *Fusarium* spp

Gris/negro (una/bu)- *Rhizoctonia* spp  
o *phytophthora* spp

### Beneficos

Blanco (tinga) - *Bacillus* spp

Verde (oby) - *Trichoderma* spp o

*Penicillium* spp - para controlar  
fusarium, nematodes.

Amarillo (uba) - *Beauveria* spp para  
control de insectos



“Roça” Sistema Local  
de Produccion



conjunto de prácticas y  
conocimientos ancestrales agrícolas

# Mborayvu significa “GENEROSIDAD”.

Wera jecupe(guardianes)

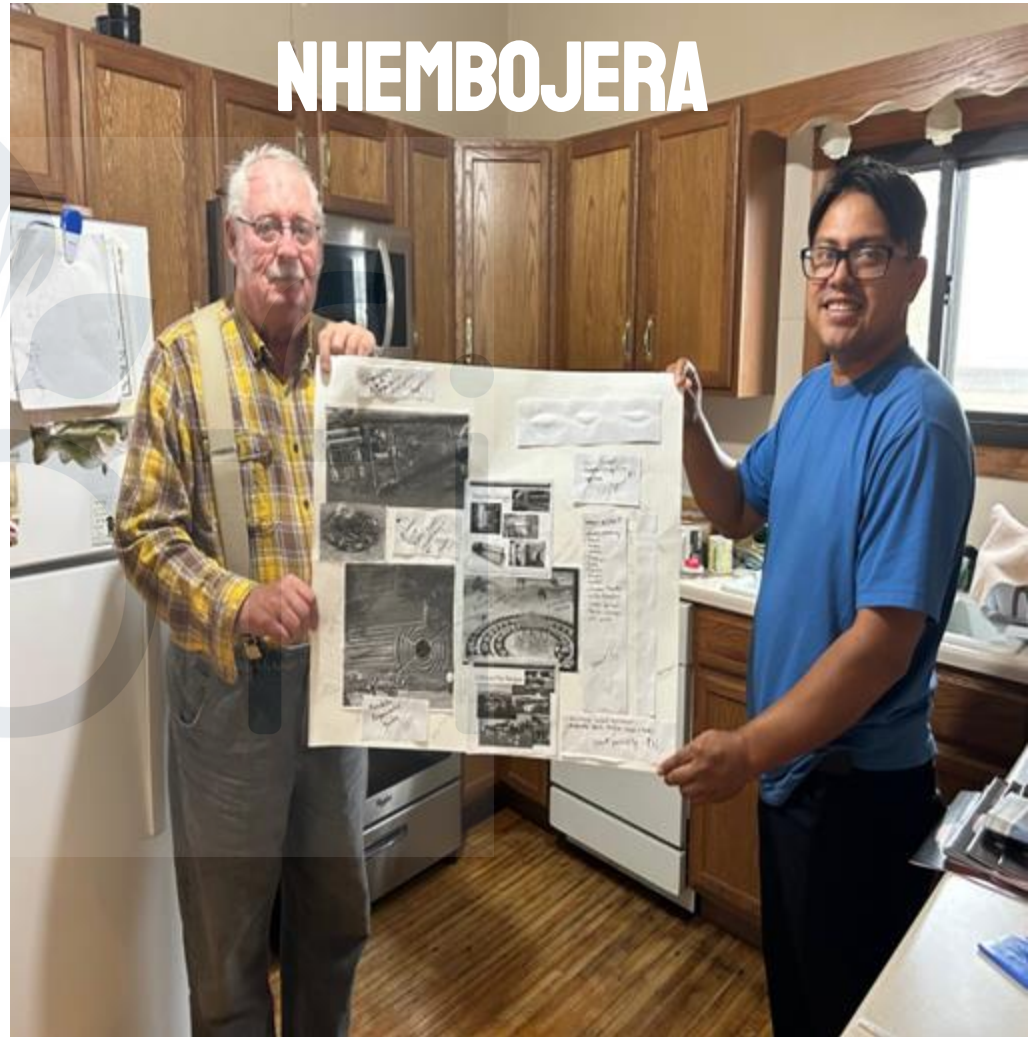



# Nhembojera

- La colaboración comunitaria como base de la agricultura regenerativa.
- Compartir conocimientos, semillas y trabajo.
- La importancia de las relaciones humanas en la producción agrícola.



CENTER for RURAL AFFAIRS



**PRACTICAL FARMERS**  
*of Iowa*



# Nhandereko

"El modo de ser" desde la cosmovisión Tupi.

- Vivir en armonía con la naturaleza.

- El respeto mutuo entre los seres humanos y el entorno.

- Prácticas cotidianas que reflejan un equilibrio entre producir y preservar.





# Volver a ser tierra

- Reconocer que somos parte de un ciclo natural.
- Recuperar nuestra esencia como cuidadores de la tierra.
- Inspirar a las nuevas generaciones a reconectarse con la naturaleza.
- Re-humanizar la agricultura

"Somos tierra;  
cultivándola, y nos  
cultivando a  
nosotros mismos."

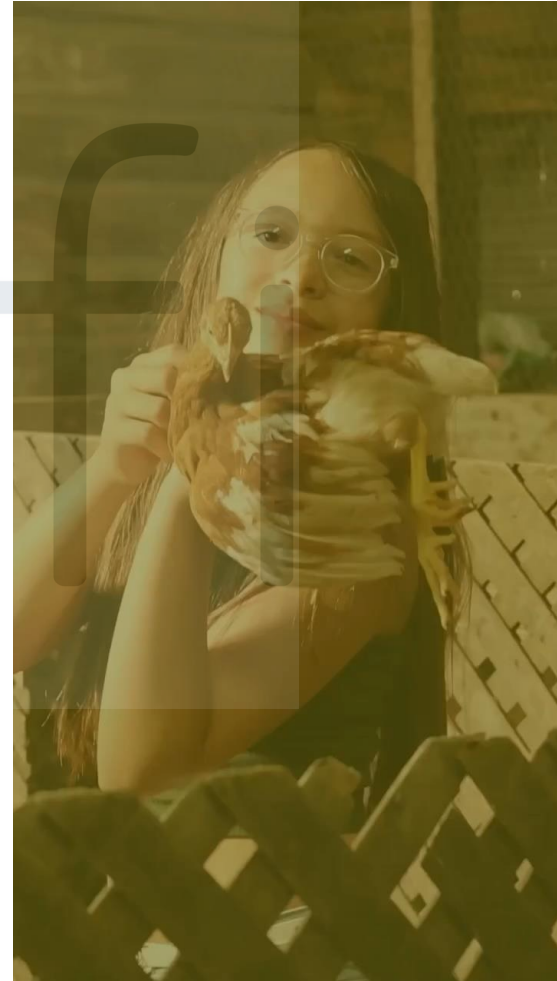



# 2025 Annual Conference

**AYSU!**

**Huerto Regenerativo NaTerra**

sandro@naterrafarm.com

+1 402 747 0067

www.naterrafarms.com